



# PROYECTO **HAREPAZ**



# BREVE RESUMEN

## PROYECTO HAREPAZ

### INTRODUCCIÓN

El proyecto de alimentación escolar HAREPAZ, se crea inicialmente en el año 2015 para beneficiar a los niños de la escuela Monseñor Romero y se fue ampliando a otras escuelas e instituciones educativas posteriormente se incluyó a los niños con bajo peso y talla, según el criterio de Digisalud y Unicef, y luego a los hijos de profesores, a los profesores, personal obrero y administrativo.

### ¿QUE HACEMOS?

Programa de alimentación escolar creado con el propósito de brindar un desayuno/ almuerzo a los niños, profesores y personal administrativo de las instituciones educativas para disminuir la deserción escolar, tenemos el compromiso de que las raciones contengan los valores nutricionales necesarios para el desarrollo de los niños.

### ¿COMO LO HACEMOS?

Creamos redes donde la empresa privada, patrocinadores y otras organizaciones no gubernamentales, aportan donativos económicos o alimentos que son distribuidos a las 9 instituciones donde llegan nuestro programa actualmente.

Fundación  
Flor de la  
Esperanza



Instituciones  
Educativas/  
ancianatos



Empresa Privada  
patrocinadores  
ONG aliadas



## PROYECTO HAREPAZ

### MISIÓN

**Promover, a través de un programa de alimentación, la permanencia, continuación y rendimiento escolar en el sistema educativo de los niños, niñas y jóvenes, así como el mejoramiento de las condiciones de vida de las madres procesadoras, mediante un conjunto de herramientas que las motiven en la expansión de sus capacidades en pro de un mejor futuro para ellas y sus familias.**

### VISIÓN

Ampliar la cobertura del programa para cubrir la totalidad de la población estudiantil de los centros educativos.

### OBJETIVOS

- Contribuir con el acceso, permanencia y prosecución de los alumnos en el sistema educativo y disminución de la deserción escolar.
- Suministrar diariamente una alimentación variada adecuada a los requerimientos nutricionales.
- Empoderar a las madres procesadoras, brindando herramientas de emprendimiento y de crecimiento personal en pro del bienestar de ellas y sus familias.





## UBICACIÓN Y BENEFICIARIOS

### ESTADO LARA

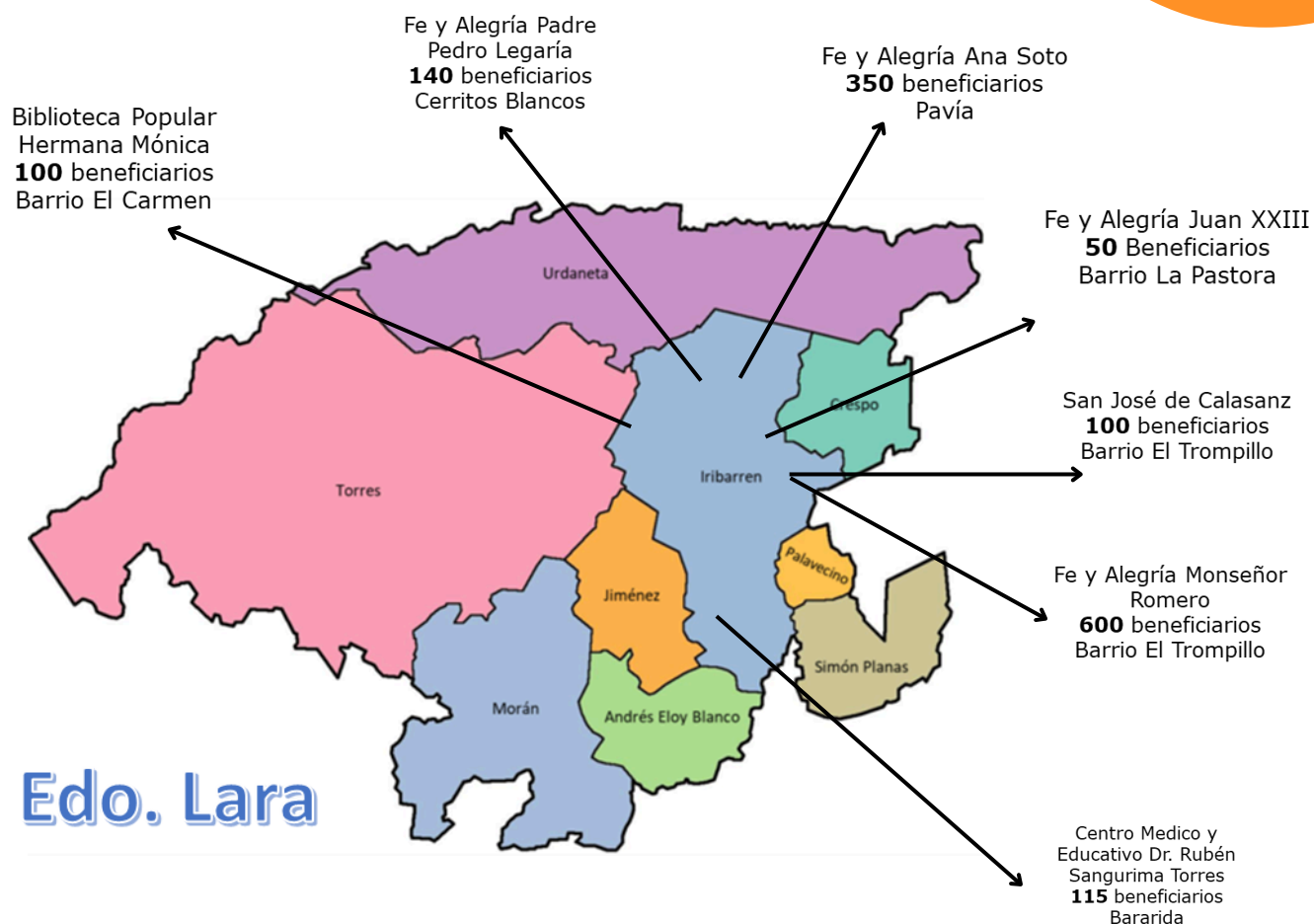

**1.455 BENEFICIARIOS**

**7 INSTITUCIONES**





## CANTIDADES DE RACIONES MENSUALES POR INSTITUCIÓN

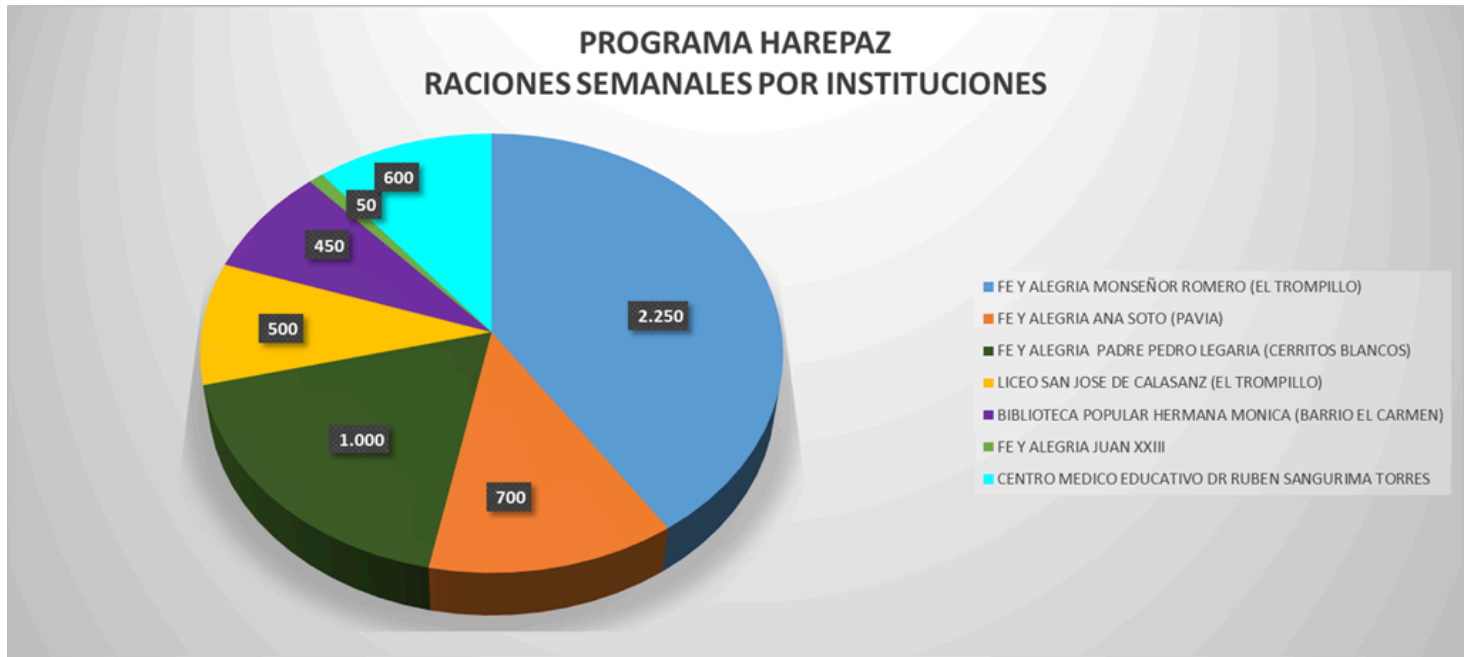

- **5.550 raciones de comida semanalmente**
- **55 madres procesadoras de alimentos**
- **3.600 kg de comida anual entregados en combos a madres procesadoras**
- **1.719,164 raciones de comida entregadas desde 2015 hasta 2024**



## CANTIDADES DE BENEFICIARIOS POR AÑOS

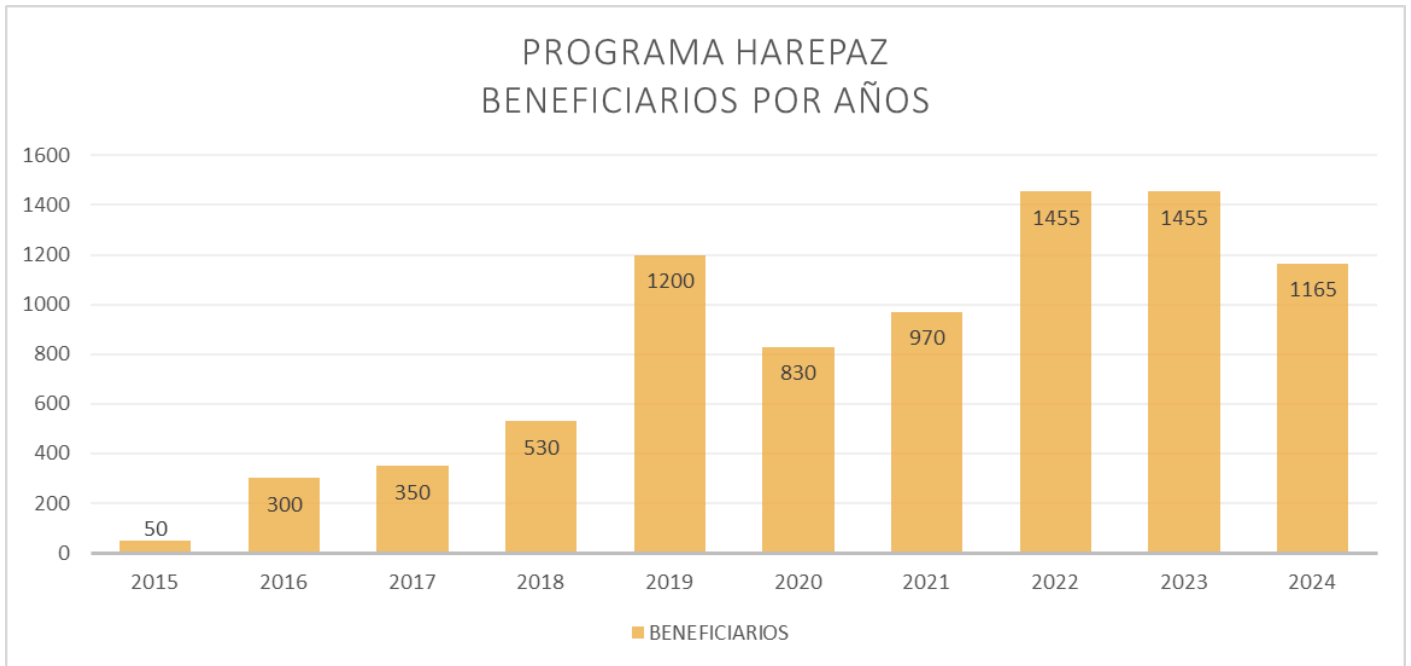

**1.165 BENEFICIARIOS ACTUALES**



## MODELO OPERATIVO DE HAREPAZ

### INFRAESTRUCTURA Y EQUIPOS NECESARIOS

#### Fundación

- Equipos de refrigeración
- Espacio amplio de almacenamiento.

#### Institución Educativa

- Edificación o instalaciones del sector educativo.
- Comedor dotado con utensilios de cocina, plancha, reverberos, bombonas, equipos de refrigeración, mesas y sillas.

#### Logistica

- Camioneta tipo pick up y/o minivan para el transporte y distribución de alimentos.





## MODELO OPERATIVO DE HAREPAZ

### COMO LO HACEMOS?

Desde el punto de vista organizacional, operacional y de Talento Humano, es un programa factible, ya que se necesita un personal puntual que existe en cualquier empresa ya conformada. Dentro de cada organización deben existir cuatro personas fundamentales:

#### FUNDACIÓN

**Coordinador de proyecto:** Que será el encargado de las relaciones con las diversas empresas u organizaciones que puedan brindar patrocinio al programa Harepaz. Las figuras recomendadas para esta labor son: Gerentes Generales, Jefes Administrativos, Gerentes o Jefes de Capital Humano.

**Coordinador Administrativo:** Encargado de cuentas por pagar y cobrar, compras y las relaciones con los distintos proveedores y patrocinantes. Para estas funciones es recomendable los cargos de: Jefes, coordinadores o Analistas de compras y finanzas.

**Auxiliar Logístico (Chofer):** Encargado de retirar las compras y donaciones para transportarlas hasta los distintos comedores. Pueden aplicar para este cargo choferes y cualquier personal que se desenvuelva en el área de logística y que tenga a disponibilidad un automóvil.

#### INSTITUCIÓN EDUCATIVA

**Coordinador de enlace:** Personal interno de la institución, encargado de las relaciones entre la escuela y el equipo encargado del proyecto.

**Voluntariado Madres Procesadoras:** Grupo de mujeres (madres de niños de la escuela) encargadas de procesar los desayunos y almuerzos. La cantidad puede variar, dependiendo de la disponibilidad de cada una y el espacio a disponer en cocina.







## ORGANIGRAMA HAREPAZ

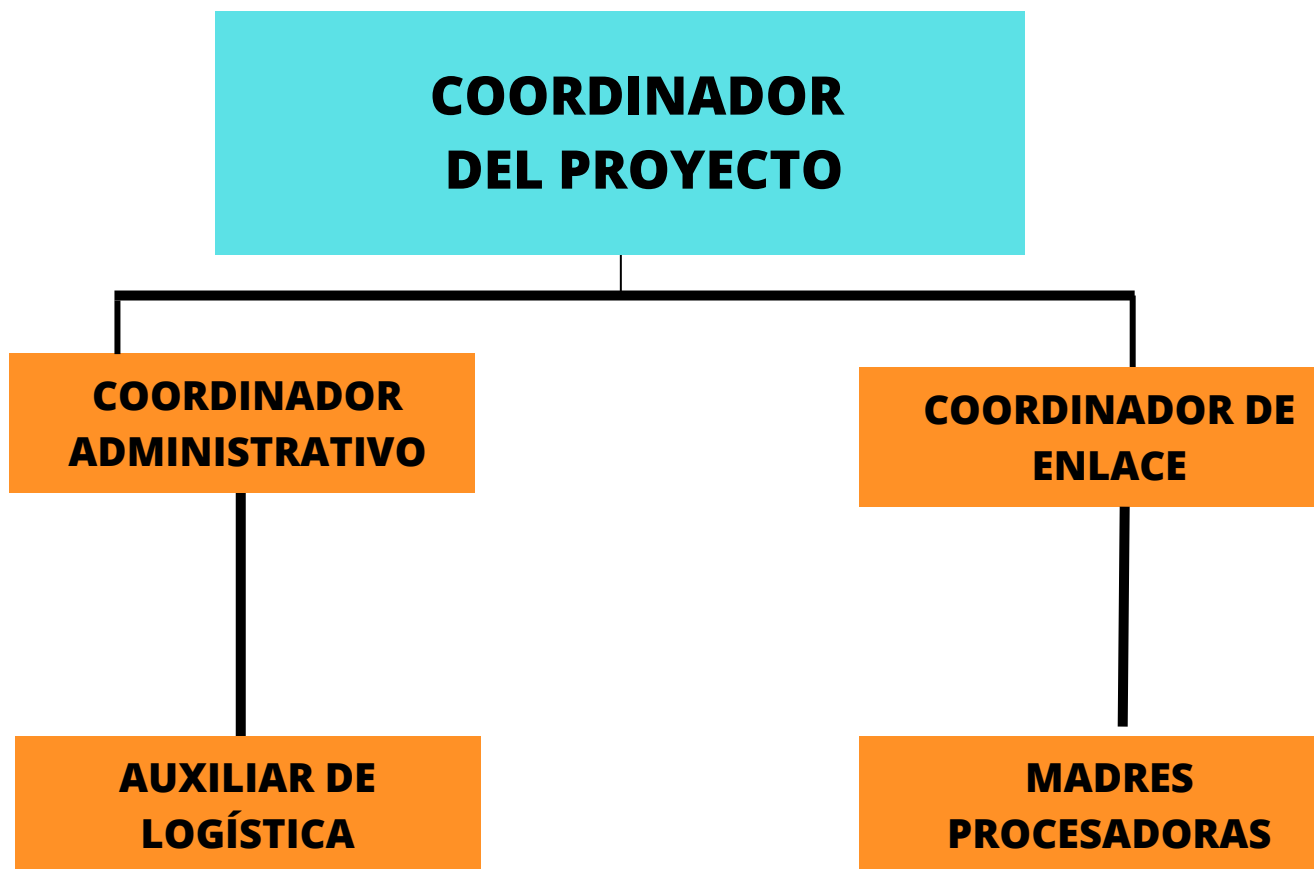





## CUADRO DE COSTOS RESUMEN HAREPAZ

### Programa Harepaz

Instituciones / Escuelas	Ubicación	Costo por Institucion	Beneficiarios	Raciones Mensuales	Costo Por Racion
Escuela Fe y Alegria Monseñor Romero	El Trompillo	\$ 2,223	600	9,000	\$ 0.25
Escuela Fe y Alegria Ana Soto	Pavia	\$ 1,603	350	2,800	\$ 0.57
Liceo San Jose de Calasanz	El Trompillo	\$ 1,389	100	2,000	\$ 0.69
Escuela Fe y Alegria Padre Pedro Legaria	Barrio Cerritos Blanco	\$ 1,438	140	4,000	\$ 0.36
Escuela Fe y Alegria Juan XXIII	Barrio La Pastora	\$ 201	50	200	\$ 1.01
Biblioteca Hermana Monica	Barrio El Carmen	\$ 1,253	100	1,800	\$ 0.70
Ancianato Elena Querales	Santa Rosa	\$ 387	50	800	\$ 0.48
Ancianato Los Peregrinos	Av. Carabobo	\$ 360	50	800	\$ 0.45
Centro Medico y Educativo Dr. Ruben Sangurima	Baradida	\$ 458	15	800	\$ 0.57
		<b>\$ 9,312</b>	<b>1,455</b>	<b>22,200</b>	
		<b>Costo Promedio por Racion</b>			<b>\$ 0.42</b>





## CUADRO DE COSTOS POR INSTITUCIÓN

### FE Y ALEGRÍA MONSEÑOR ROMERO EL TROMPILLO

HAREPAZ Escuela Fe y Alegria Monseñor Romero El Trompillo						
Alimentos	Unds	Cantidad Mensuales	Costo Unit	Total	Beneficiarios	Cantidad Raciones Mensuales
Caraotas	Kgs	300	\$ 0,90	\$ 270,00	600	9.000
Arroz	Kgs	160	\$ 1,30	\$ 208,00		
Pasta	Kgs	256	\$ 1,40	\$ 358,40		
Harina	Kgs	120	\$ 1,30	\$ 156,00		
Mortadela	Kgs	20	\$ 2,11	\$ 42,20		
Sal	Kgs	20	\$ 0,90	\$ 18,00		
Aceite	Lts	36	\$ 3,00	\$ 108,00		
Aliños	Kgs	30	\$ 1,00	\$ 30,00		
Huevos	Carton	10	\$ 4,00	\$ 40,00		
Pollo	Kgs	50	\$ 2,00	\$ 100,00		
Costillas	Kgs	120	\$ 1,50	\$ 180,00		
Verduras	Kgs	80	\$ 1,20	\$ 96,00		
Loguistica	Unds	1	\$ 50,00	\$ 50,00		
Nomina	Unds	600	\$ 0,50	\$ 300,00		
Madres Procesadoras	Unds	12	\$ 20,00	\$ 240,00		
Jabon Liquido	Lts	10	\$ 1,00	\$ 10,00		
Cloro	Lts	6	\$ 1,00	\$ 6,00		
Mtto Equipos de Cocina y Refrigeracion	Unds	1	\$ 100,00	\$ 100,00		
Total Harepaz Monseñor Romero				\$ 2.312,60		
Costo Por Racion				\$ 0.26		



## CUADRO DE COSTOS POR INSTITUCIÓN

### FE Y ALEGRÍA ANA SOTO PAVIA

HAREPAZ Escuela Fe y Alegria Ana Soto Pavia						
Alimentos	Unds	Cantidad Mensuales	Costo Unit	Total	Beneficiarios	Cantidad Raciones Mensuales
Caraotas	Kgs	200	\$ 0,90	\$ 180,00	350	2.800
Arroz	Kgs	80	\$ 1,00	\$ 80,00		
Pasta	Kgs	192	\$ 1,29	\$ 247,68		
Harina	Kgs	80	\$ 0,90	\$ 72,00		
Mortadela	Kgs	20	\$ 2,11	\$ 42,20		
Sal	Kgs	12	\$ 0,90	\$ 10,80		
Aceite	Lts	18	\$ 2,30	\$ 41,40		
Aliños	Kgs	15	\$ 1,00	\$ 15,00		
Huevos	Carton	10	\$ 4,00	\$ 40,00		
Pollo	Kgs	50	\$ 2,00	\$ 100,00		
Costillas	Kgs	120	\$ 1,50	\$ 180,00		
Verduras	Kgs	80	\$ 1,20	\$ 96,00		
Loguistica	Unds	1	\$ 20,00	\$ 20,00		
Nomina	Unds	350	\$ 0,50	\$ 175,00		
Madres Procesadoras	Unds	12	\$ 20,00	\$ 240,00		
Jabon Liquido	Lts	10	\$ 0,80	\$ 8,00		
Mtto Equipos de Cocina y Refrigeracion	Unds	1	\$ 20,00	\$ 20,00		
Total Harepaz Ana Soto				\$ 1.568,08		
Costo por Racion				\$ 0,56		



## CUADRO DE COSTOS POR INSTITUCIÓN

### FE Y ALEGRÍA PADRE PEDRO LEGARÍA CERRITOS BLANCO

HAREPAZ Escuela Fe y Alegria Padre Pedro Legaria Cerritos Blanco						
Alimentos	Unds	Cantidad Mensuales	Costo Unit	Total	Beneficiarios	Cantidad Raciones Mensuales
Caraotas	Kgs	100	\$ 0,90	\$ 90,00	140	4.000
Arroz	Kgs	80	\$ 1,00	\$ 80,00		
Pasta	Kgs	96	\$ 1,29	\$ 123,84		
Harina	Kgs	80	\$ 0,90	\$ 72,00		
Mortadela	Kgs	20	\$ 2,11	\$ 42,20		
Sal	Kgs	15	\$ 0,90	\$ 13,50		
Aceite	Lts	36	\$ 2,30	\$ 82,80		
Huevos	Carton	10	\$ 4,00	\$ 40,00		
Pollo	Kgs	50	\$ 2,00	\$ 100,00		
Costillas	Kgs	120	\$ 1,50	\$ 180,00		
Verduras	Kgs	80	\$ 1,20	\$ 96,00		
Aliños	Kgs	20	\$ 1,00	\$ 20,00		
Loguistica	Unds	1	\$ 20,00	\$ 20,00		
Nomina	Unds	140	\$ 0,50	\$ 70,00		
Madres Procesadoras	Unds	12	\$ 20,00	\$ 240,00		
Jabon Liquido	Lts	10	\$ 0,80	\$ 8,00		
Mtto Equipos de Cocina	Unds	1	\$ 20,00	\$ 20,00		
Total Harepaz Padre Pedro Legaria				\$ 1.298,34		
Costo por Racion				\$ 0,32		



## CUADRO DE COSTOS POR INSTITUCIÓN

### FE Y ALEGRÍA JUAN XXIII BARRIO LA PASTORA

HAREPAZ Escuela Fe y Alegria Juan XXIII Barrio La Pastora						
Alimentos	Unds	Cantidad Mensuales	Costo Unit	Total	Beneficiarios	Cantidad Raciones Mensuales
Caraotas	Kgs	4	\$ 0,90	\$ 3,60	50	200
Arroz	Kgs	10	\$ 1,00	\$ 10,00		
Pasta	Kgs	10	\$ 1,29	\$ 12,90		
Harina	Kgs	20	\$ 0,90	\$ 18,00		
Mortadela	Kgs	2	\$ 2,11	\$ 4,22		
Sal	Kgs	1	\$ 0,90	\$ 0,90		
Aceite	Lts	1	\$ 2,30	\$ 2,30		
Huevos	Carton	1	\$ 4,00	\$ 4,00		
Pollo	Kgs	1,5	\$ 2,00	\$ 3,00		
Costillas	Kgs	2	\$ 1,50	\$ 3,00		
Verduras	Kgs	2	\$ 1,20	\$ 2,40		
Aliños	Kgs	0,5	\$ 1,00	\$ 0,50		
Loguistica	Unds	1	\$ 20,00	\$ 20,00		
Nomina	Unds	50	\$ 0,50	\$ 25,00		
Madres Procesadoras	Unds	1	\$ 15,00	\$ 15,00		
Jabon Liquido	Lts	2	\$ 0,80	\$ 1,60		
Mtto Equipos de Cocina	Unds	0	\$ 20,00	\$ -		
Total Harepaz Juan XXIII				\$ 126,42		
Costo por Racion				\$ 0,63		





## CUADRO DE COSTOS POR INSTITUCIÓN

### LICEO SAN JOSÉ DE CALASANZ EL TROMPILLO

HAREPAZ  
Liceo San Jose de Calazans (Escolapios)  
El Trompillo

Alimentos	Unds	Cantidad Mensuales	Costo Unit	Total	Beneficiarios	Cantidad Raciones Mensuales
Caraotas	Kgs	100	\$ 0,90	\$ 90,00	100	2.000
Arroz	Kgs	80	\$ 1,00	\$ 80,00		
Pasta	Kgs	96	\$ 1,29	\$ 123,84		
Harina	Kgs	80	\$ 0,90	\$ 72,00		
Mortadela	Kgs	20	\$ 2,11	\$ 42,20		
Sal	Kgs	12	\$ 0,90	\$ 10,80		
Aceite	Lts	18	\$ 2,30	\$ 41,40		
Huevos	Carton	10	\$ 4,00	\$ 40,00		
Pollo	Kgs	50	\$ 2,00	\$ 100,00		
Costillas	Kgs	120	\$ 1,50	\$ 180,00		
Verduras	Kgs	80	\$ 1,20	\$ 96,00		
Aliños	Kgs	15	\$ 1,00	\$ 15,00		
Logística	Unds	1	\$ 20,00	\$ 20,00		
Nomina	Unds	100	\$ 0,50	\$ 50,00		
Madres Procesadoras	Unds	12	\$ 20,00	\$ 240,00		
Jabon Liquido	Lts	10	\$ 0,80	\$ 8,00		
Mtto Equipos de Cocina y Refrigeracion	Unds	1	\$ 20,00	\$ 20,00		
Total Harepaz Liceo San Jose de Calasanz				\$ 1.229,24		
Costo por Racion				\$ 0,61		



## CUADRO DE COSTOS POR INSTITUCIÓN

### BIBLIOTECA POPULAR HNA. MONICA BARRIO EL CARMEN

HAREPAZ Biblioteca Hermana Monica Barrio El Carmen						
Alimentos	Unds	Cantidad Mensuales	Costo Unit	Total	Beneficiarios	Cantidad Raciones Mensuales
Caraotas	Kgs	100	\$ 0,90	\$ 90,00	100	1.800
Arroz	Kgs	40	\$ 1,00	\$ 40,00		
Pasta	Kgs	32	\$ 1,29	\$ 41,28		
Harina	Kgs	80	\$ 0,90	\$ 72,00		
Mortadela	Kgs	15	\$ 2,11	\$ 31,65		
Sal	Kgs	8	\$ 0,90	\$ 7,20		
Aceite	Lts	18	\$ 2,30	\$ 41,40		
Huevos	Carton	10	\$ 4,00	\$ 40,00		
Pollo	Kgs	50	\$ 2,00	\$ 100,00		
Costillas	Kgs	120	\$ 1,50	\$ 180,00		
Verduras	Kgs	80	\$ 1,20	\$ 96,00		
Aliños	Kgs	15	\$ 1,00	\$ 15,00		
Logística	Unds	1	\$ 20,00	\$ 20,00		
Nomina	Unds	100	\$ 0,50	\$ 50,00		
Madres Procesadoras	Unds	12	\$ 20,00	\$ 240,00		
Jabon Liquido	Lts	10	\$ 0,80	\$ 8,00		
Mtto Equipos de Cocina	Unds	1	\$ 20,00	\$ 20,00		
Total Harepaz Biblioteca Hermana Monica				\$ 1.092,53		
				Costo por Racion	\$ 0,61	



## CUADRO DE COSTOS POR INSTITUCIÓN

### CENTRO MEDICO DR. RUBEN SANGURIMA BARARIDA

**HAREPAZ**  
Centro Medico y Educativo Dr. Ruben Sangurima  
Baradida

Alimentos	Unds	Cantidad Mensuales	Costo Unit	Total	Beneficiarios	Cantidad Raciones Mensuales
Caraotas	Kgs	10	\$ 0.90	\$ 9.00	15	800
Arroz	Kgs	20	\$ 1.00	\$ 20.00		
Pasta	Kgs	24	\$ 1.29	\$ 30.96		
Harina	Kgs	40	\$ 0.90	\$ 36.00		
Mortadela	Kgs	10	\$ 2.11	\$ 21.10		
Sal	Kgs	2	\$ 0.90	\$ 1.80		
Aceite	Lts	4	\$ 2.30	\$ 9.20		
Aliños	Kgs	4	\$ 1.00	\$ 4.00		
Logística	Unds	1	\$ 20.00	\$ 20.00		
Nomina	Unds	2	\$ 210.00	\$ 210.00		
Cocinera	Unds	1	\$ 60.00	\$ 60.00		
Jabon Liquido	Lts	20	\$ 0.80	\$ 16.00		
Mtto Equipos de Cocina y Refrigeracion	Unds	1	\$ 20.00	\$ 20.00		
<b>Total Harepaz Centro Medico</b>				<b>\$ 458.06</b>		
				<b>\$ 0.57</b>		

## PATROCINANTES HAREPAZ



**CHANGAN AUTO**



**EL TUNAL®**



**FOTON**





